



### **Caractéristiques**

Dimensions extérieures : 400 X 836 X 900  
Dessus en acier inoxydable 18.10 brossé  
Epaisseur dessus 30/10  
Habillage 10/10 en acier inoxydable brossé  
Structure 20/10 en acier inoxydable  
Bord avant tombé rayonné de 20  
Bord arrière formant dossier et mitre d'évacuation  
Façade sans vis apparentes

### **Dessus**

1 plaque électrique rectangulaire en fonte 300x600  
Puissance : 1x5kW  
Commande par commutateurs 3 allures  
Tiroir de propreté

### **Dessous**

Construction en acier inoxydable 18.10  
Structure 20/10  
Habillage 10/10  
Dimensions extérieures : 400x724x650  
Dimensions intérieures : 330x656x430  
Façade sans vis apparentes

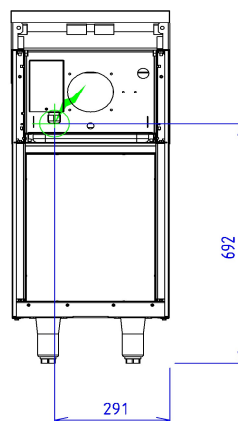
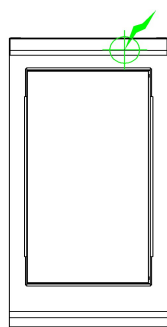
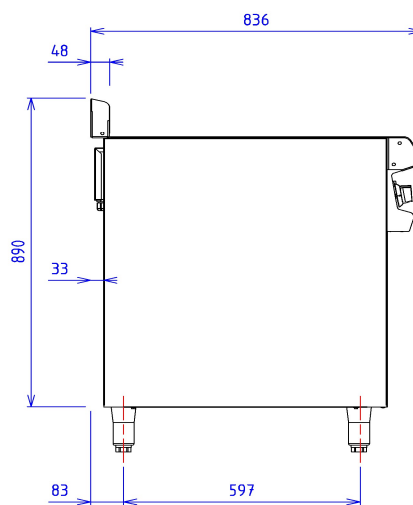
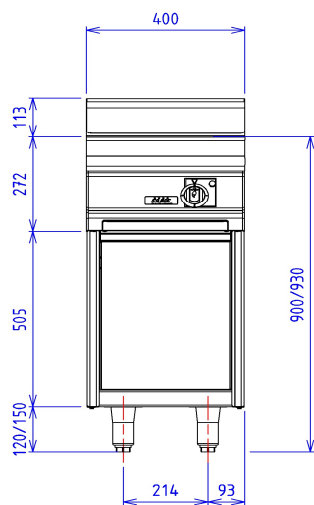
**ELEC**

Puissance électrique : 5.00kW

Réservation Elec : Bornier interne - Raccordement Elec : 400V  
TRI + N + T

Appareils électriques conformes à la norme EN 60-335\*